# ASIA SIGNATURE TOURS CO., LTD.

Address: 7/389 Watcharaphol Road, Tareang, Bangkhen, Bangkok, 10220, Thailand
Email: info@asiasignaturetours.com Web: www.asiasignaturetours.com
Contact: Nongrak : 081-617-9083 (overseas call: +66-8-1-617-9083)
Yodsaphol : 092-250-0323 (overseas call: +66-9-2-250-0323)
Bow : 082 449 1615 (overseas call: +66-8-2-449-1615)

Asia Signature

*An Agency by Experienced & Reliable Staffs*


# TAIWAN DREAM DESTINATION (XW) 6D4N

**เยือนเกาะไต้หวัน เที่ยวอุทยานอาลีซานนั่งรถไฟสายโบราณชมสวนสนพันปี**

**ล่องเรือชมทะเลสาบสุริยันจันทรา ที่ได้รับคำเล่าลือว่าสวยงามดั่งภาพวาด**

**ชมเศียรราชินี ประติมากรรมที่ธรรมชาติรังสรรค์ขึ้นมา ณ อุทยานเย่หลิว**

**ตื่นตาตื่นใจไปกับสมบัติจีนโบราณกว่า 6 แสนชิ้น ณ พิพิธภัณฑ์กู้กง**

**ชมตึก101 ที่เคยสูงเป็นอันดับหนึ่งของโลก ความภาคภูมิใจของชาวไต้หวัน**

**ช้อปปิ้งสุดมันส์ ณ ตลาดซีเหมินติงและ ตลาดซื่อหลินไนท์มาร์เก็ต**

**เมนูพิเศษ !! บุฟเฟ่ต์ชาบูไต้หวัน /เสี่ยวหลงเปา/พระกระโดดกำแพง**




## เครื่องลำใหญ่บินตรงโดยสายการบิน NOK SCOOT

# ASIA SIGNATURE TOURS CO., LTD.

Address: 7/389 Watcharaphol Road, Tareang, Bangkhen, Bangkok, 10220, Thailand
Email: info@asiasignaturetours.com Web: www.asiasignaturetours.com
Contact: Nongrak : 081-617-9083 (overseas call: +66-8-1-617-9083)
Yodsaphol : 092-250-0323 (overseas call: +66-9-2-250-0323)
Bow : 082 449 1615 (overseas call: +66-8-2-449-1615)

Asia Signature
*An Agency by Experienced & Reliable Staffs*


| | |
|---|---|
| **วันที่หนึ่ง** | **กรุงเทพฯ–สนามบินดอนเมือง** |
| **23.00 น.** | นัดหมายคณะพร้อมกัน ณ **ท่าอากาศยานดอนเมือง** ชั้น 3 แถว 6 สายการบินนกสกู๊ต พบเจ้าหน้าที่คอยต้อนรับ และบริการเรื่องกระเป๋าเดินทาง เช็คอินรับบัตรที่นั่งบนเครื่องบิน |
| **วันที่สอง** | **สนามบินเถาหยวน–วัดจงไถซานซื่อ–ล่องเรือทะเลสาบสุริยันจันทรา–วัดเหวินหวู่ – วัดพระถังซัมจั๋ง - เจียอี้** |
| **02.15 น.** | เดินทางโดยสายการบิน **สายการบินนกสกู๊ต**เที่ยวบินที่ **XW182** นำท่านเหิรฟ้าสู่**ไทเป (ไม่มีบริการอาหารและเครื่องดื่มบนเครื่อง) (ใช้ระยะเวลาบิน 4 ชั่วโมง)** |
| **07.05 น.** | เดินทางถึง **ท่าอากาศยานนานาชาติเถาหยวน**ประเทศไต้หวัน หลังจากผ่านขั้นตอนศุลกากรแล้วรับกระเป๋าสัมภาระ นำคณะเดินทางโดยรถโค้ชปรับอากาศสู่เมืองหนานโถว มณฑลที่ใหญ่ที่สุดของไต้หวัน |
| **เช้า** | **บริการอาหารเช้า แบบกล่อง (แซนวิช+น้ำผลไม้)** |

ระหว่างทางนำท่าน เที่ยวชม **วัดจงไถซาน**ซึ่งถือว่าเป็นวัดที่ใหญ่ที่สุดในโลก งบประมาณสร้างกว่าหมื่นล้านบาท มีความสูง150 เมตร ออกแบบโดยวิศวกรคนเดียวกันกับตึก 101 มีโครงสร้างที่แข็งแกร่งมาก เมื่อปี 1999 เกิดแผ่นดินไหวอย่างรุนแรงที่เมืองหนานโถว พสุธาแยก และเกิดธรณีสูบกลืนหมู่บ้านหายไป แต่วัดจงไถถานนี้กลับไม่เป็นอะไรเลย สร้างความศรัทธาให้กับชาวไต้หวันมาก มีห้องเรียนกว่า 1,000 ห้อง เพื่อให้พระสงฆ์ได้ศึกษาพระธรรม นำท่านกราบ นมัสการสิ่งศักดิ์สิทธ์ภายในวัด

**เที่ยง** **บริการอาหารกลางวัน ณ ภัตตาคาร พิเศษ!! บริการท่านด้วยเมนู ชาบูไต้หวัน(บุฟเฟ่ต์)**





**บ่าย** นำท่านลงเรือสำหรับคณะ**ล่องทะเลสาบสุริยัน – จันทรา**เป็นสถานที่ท่องเที่ยวอีกจุดหนึ่งที่เป็นที่นิยมของชาวไต้หวัน รอบๆ ทะเลสาบแห่งนี้จะมีจุดสำคัญที่ท่องเที่ยวมากมาย ทะเลสาบแห่งนี้มีความยาวถึง 33 กิโลเมตร นำท่านล่องเรือชมบรรยากาศและชมเกาะที่เล็กที่สุดในโลก นำ

คณะนมัสการพระอัฐิของพระถังซัมจั๋งที่**วัดพระถังซัมจั๋ง**ที่อันเชิญมาจากชมพูทวีปนำท่านนมัสการสิ่งศักดิ์สิทธิ์ที่**วัดเหวินหวู่**สักการะศาสดาขงจื๊อเทพเจ้าแห่งปัญญาและเทพกวนอู เทพเจ้าแห่งความซื่อสัตย์ รวมถึงสิงโตหินอ่อน 2 ตัว ที่ตั้งอยู่หน้าวัด ซึ่งมีมูลค่าตัวละ 1 ล้านเหรียญ ไต้หวันหลังจากนั้นนำคณะเดินทางสู่**เมืองเจี่ยอี้**เพื่อพักผ่อนเตรียมเดินทางสู่อุทยานอาลีซานในวันรุ่งขึ้น

**ค่ำ** **บริการอาหารค่ำ ณ ภัตตาคาร**

**พักที่** **SANKAI KAN HOTEL ระดับ4ดาว หรือเทียบเท่า**

**วันที่สาม** **เจียอี้ – อุทยานอาลีซาน–ร้านชาอู่หลง– ไทจง – อาบน้ำแร่โรงแรม5ดาว**

**เช้า** **บริการอาหารเช้า ณ ห้องอาหารของโรงแรม**

หลังจากนั้นนำคณะเดินทางต่อสู่**อุทยานฯ อาลีซาน** นำท่านชมจุดท่องเที่ยวสำคัญต่างๆภายใน**อุทยานฯ อาลีซาน** ซึ่งเป็นอุทยานที่มีความสวยงาม และมีชื่อเสียงที่สุดของไต้หวัน นำท่าน**นั่งรถไฟโบราณ**ชมจุดท่องเที่ยวสำคัญต่างๆ ภายใน**อุทยานฯ อาลีซาน**ซึ่งเป็นอุทยานที่มีความสวยงาม และมีชื่อเสียงที่สุดของไต้หวัน ในฤดูใบไม้ผลิ ดอกซากุระจะบานสะพรั่งพร้อมกับพรรณไม้อีกนานาชนิด และจะบานในช่วงเดือน 3 และเดือน 4 เท่านั้น นำท่านเดินชมดื่มด่ำกับธรรมชาติของป่าศักดิ์สิทธิ์อาลีซันโดยตลอดสองเส้นทาง ท่านจะได้สัมผัสกับกับต้นสนสูงชัน, ซากต้นไม้โบราณแปลกตา และต้นไม้นานาพันธุ์ ซึ่งเป็นอุทยานที่มีความสมบูรณ์อยู่มาก





**เที่ยง** **บริการอาหารกลางวัน ภายในอุทยานอาลีซาน**

หลังจากนั้นเดินทางต่อสู่เมืองไทจงเมืองที่ใหญ่เป็นอันดับ3 ของไต้หวันเป็นเมืองที่เป็นศูนย์กลางทางด้านการศึกษา เศรษฐกิจและวัฒนธรรมตามพุทธศาสนา

แวะชิมชาอูหลงที่ **ร้านใบชา** ชาที่ขึ้นชื่อที่สุดของไต้หวัน มีรสชาติหอม มีสรรพคุณช่วยละลายไขมันปลูกบนเขาอาลีซานในระดับความสูงเป็นพันเมตรจากระดับน้ำทะเล และเป็นของฝากที่คนไทยนิยมซื้อกลับเป็นของฝากชนิดหนึ่ง

**ค่ำ** **บริการอาหารค่ำ ณ ภัตตาคาร**

**พักที่** **THE SUN HOT SPRING & RESORT ระดับ 5 ดาว หรือเทียบเท่า** อิสระพักผ่อนและเพลิดเพลินกับน้ำแร่หรือน้ำพุร้อนที่ล้อมรอบด้วยภูเขาและบรรยากาศสบาย ๆ ท่ามกลางธรรมชาติ การอาบน้ำแร่หรือน้ำพุร้อนเพื่อสุขภาพ จะช่วยบรรเทาอาการปวดเส้นประสาท,ปวดกล้ามเนื้อ,ปวดข้อ,ปวดไหล่ ช่วยให้คุณสามารถกู้คืนจากความเมื่อยล้าต่อการมีสุขภาพที่ดีขึ้นผิวพรรณงาม





**วันที่สี่** **ไทเป – ร้านพายสับปะรด – ร้านสร้อยสุขภาพ – อนุสรณ์สถานเจียงไคเช็ค–COSMETIC พิพิธภัณฑ์กู้กง – ซื่อหลินไนท์มาร์เก็ต**

**เช้า** **บริการอาหารเช้า ณ ห้องอาหารของโรงแรม**

จากนั้นนำท่านเดินทางสู่เมือง ไทเป เมืองหลวงประเทศไต้หวันเป็นศูนย์รวมทางด้านต่างๆของไต้หวัน ทั้งการศึกษา การค้า อุตสาหกรรม เทคโนโลยี และวัฒนธรรม ไทเปอยู่ตอนเหนือของประเทศ มีประชากรประมาณ 3 ล้านคน นำท่านเลือกซื้อของฝาก**ขนมพายสับปะรด** ขนมยอดนิยมของไต้หวัน **ที่ร้านเหว่ยเก๋อ** (ขนมพายสับปะรด, ป๊อปคอร์น, เห็ดทอด เป็นต้น) แวะชมศูนย์ **สร้อยสุขภาพ(เจอมาเนี่ยม)**ที่เป็นเครื่องประดับเพื่อสุขภาพ มีทั้งแบบสร้อยข้อมือ และสร้อยคอ มีคุณสมบัติในป้องกันรังสี ช่วยการไหลเวียนของเลือดในร่างกายคนเรา รวมทั้งมีชมหยกไต้หวันและปะการังแดง เครื่องประดับล้ำค่าของชาวไต้หวันตั้งแต่โบราณ

**เที่ยง** **บริการอาหารกลางวัน ณ ภัตตาคาร พิเศษ!! บริการท่านด้วยเมนู เสี่ยวหลงเปา**

**บ่าย** จากนั้นนำท่านชม **อนุสรณ์สถานเจียงไคเช็ค**ที่สร้างขึ้นเพื่อรำลึกถึงอดีตประธานาธิบดีเจียงไคเช็ค ใช้เวลาในการสร้างถึง 3 ปี สร้างแล้วเสร็จในปี พ.ศ. 2523 มีพื้นที่ประมาณ 205 แสนตารางเมตร ท่านสามารถชมชีวประวัติและรูปภาพประวัติศาสตร์สำคัญที่หาดูได้ยากภายในอนุสรณ์สถาน

หลังจากนั้นนำท่านแวะร้าน **COSMETIC**ที่มีเครื่องสำอางรวมถึงพวกยา / น้ำมัน / ยานวดที่ขึ้นชื่อของไต้หวันให้ทุกท่านได้เลือกช้อปกันอย่างเต็มที่

จากนั้นเข้าชม**พิพิธภัณฑ์กู้กง**เป็นพิพิธภัณฑ์ที่เก็บวัตถุและผลงานทางศิลปะของจีนโบราณ ที่มีประวัติยาวนานกว่า 5,000 ปี เป็นหนึ่งในพิพิธภัณฑ์ที่ใหญ่ที่สุดในโลก ซึ่งของล้ำค่าทางประวัติศาสตร์มีอยู่ที่นี่จำนวนมากกว่า 620,000 ชิ้นจากทุกราชวงศ์ของจีน จนต้องหมุนเวียนออกมาจัดให้ชม (ซึ่งหนึ่งชุด 5,000 ชิ้น) จะหมุนเวียนทุก 3 เดือน ไม่ว่าจะเป็นภาพวาด เครื่องปั้นดินเผา เครื่องทองสำริดต่างๆ เหมาะมากกับท่านที่ชอบโบราณวัตถุและงานศิลปะ ไม่ว่าจะเป็นเครื่องถมของจีนหรือ Cloisonné หรือการลงยาทองแบบอิสลามิค ที่เป็นเทคนิคที่แวดวงโลกอัญมณี ห้องแสดงหยกที่ล้ำค่าโดยเฉพาะ **หยกแกะสลักเป็นรูปผักกาดขาวที่มีตั๊กแตนเกาะอยู่"** ที่ได้รับการจัดอันดับ ในความงดงามวิจิตรเป็นอันดับ 1 ของโลก **หยกหมูสามชั้น "งาช้างแกะสลัก 17 ชั้น"** ที่มีชื่อเสียง แม้แต่**ตราลัญจกร ของจักรพรรดิเฉียนหลงที่ยิ่งใหญ่** ก็อยู่ที่พิพิธภัณฑ์แห่งนี้


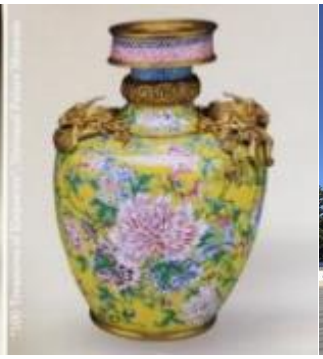


จากนั้นนำท่านสนุกสนานกับการช้อปปิ้งในย่าน **ซื่อหลินไนท์มาร์เก็ต**ตลาดกลางคืนที่ใหญ่ที่สุดในเมืองไทเป และยังมีสินค้ามากมายให้เลือกซื้อ ไม่ว่าจะเป็นเสื้อผ้าแฟชั่น กระเป๋า รองเท้า และของกินพื้นเมืองมากมายที่ท่านจะต้องประทับใจ

**ค่ำ** **อิสระอาหารค่ำตามอัธยาศัย ณ ตลาดซื่อหลินไนท์มาร์เก็ต**

**พักที่** **CHATEAU DE CHINE ระดับ4ดาว หรือเทียบเท่า**






| วันที่ห้า | ถนนโบราณจิ่วเฟิ่น–อุทยานเย่หลิว-ตึกไทเป101(ไม่รวมค่าขึ้นชั้น89)–ซีเหมินติง |
|---|---|

**เช้า** **บริการอาหารเช้า ณ ห้องอาหารของโรงแรม**

เดินทางสู่ **หมู่บ้านโบราณจิ่วเฟิ่น**ที่ตั้งอยู่บริเวณไหล่เขาในเมือง จีหลง จิ่วเฟิ่น ปัจจุบันเป็นสถานที่ท่องเที่ยวที่เป็นถนนคนเดินเก่าแก่ที่มีชื่อเสียงในไต้หวัน เพลิดเพลินบรรยากาศแบบดั้งเดิมของร้านค้า ร้านอาหารของชาวไต้หวันในอดีต ชื่นชมวิวทิวทัศน์ รวมทั้งเลือกชิมและซื้อชาจากร้านค้า มากมาย

เดินทางสู่ **อุทยานแห่งชาติ เหยหลิ่ว**อุทยานแห่งนี้ตั้งอยู่ทางส่วนเหนือสุดของเกาะไต้หวัน มีลักษณะพื้นที่เป็นแหลมยื่นไปในทะเล การเซาะกร่อนของน้ำทะเลและลมทะเล ทำให้เกิดโขดหินงอกเป็นรูปร่าง ลักษณะต่างๆ น่าตื่นตาทีเดียว โดยเฉพาะหินรูปพระเศียรราชินี ซึ่งมีชื่อเสียงโด่งดังไปทั่วโลก





**เที่ยง** **บริการอาหารกลางวัน ณ ภัตตาคาร บริการท่านด้วยเมนูซีฟู้ด**

**บ่าย** จากนั้นนำท่านเดินทางสู่**ตึกไทเป101** (ไม่รวมค่าขึ้นตึก ชมวิวชั้น 89 ถ้าใครต้องการขึ้นชมวิวแจ้งกับไกด์หน้างานค่าขึ้นประมาณ 600 NTD) ตึกที่มีความสูงถึง 508 เมตร เป็นสัญลักษณ์ของเมืองไทเป ที่นี่ยังมีจุดชมวิวที่สูงติดอันดับโลกอีกด้วย ภายในตัวอาคารมีลูกตุ้มขนาดใหญ่

หนักกว่า 900 ตัน ทำหน้าที่กันการสั่นสะเทือนเวลาที่เกิดแผ่นดินไหวและนำท่านขึ้นลิฟต์ที่มีความเร็วที่สุดในโลก ด้วยความเร็วประมาณ 1,008 เมตรต่อนาที

**ค่ำ** **บริการอาหารค่ำ ณ ภัตตาคาร พิเศษ!! บริการท่านด้วยเมนูพระกระโดดกำแพง**

หลังจากนั้นนำท่านอัพเดทแฟชั่นและการตกแต่งร้านค้า สไตล์ไต้หวัน ให้ท่านได้ **ช้อปปิ้งย่านซีเหมินติง**หรือสยามสแควร์ไต้หวัน อิสระช้อปปิ้งสินค้าหลากหลายรวมทั้งสินค้าแฟชั่นเทรนด์ใหม่ๆ มากมาย อาทิ **Onitsuka Tiger, Nike, Puma etc.**

**พักที่** **CHATEAU DE CHINE ระดับ4ดาว หรือเทียบเท่า**

**วันที่หก สนามบินเถาหยวน– สนามบินดอนเมือง กรุงเทพฯ**

**เช้า** **บริการอาหารเช้า แบบกล่อง (แซนวิช+น้ำผลไม้)**

**09.40 น. หรือ 06.20 น.** เหิรฟ้าสู่ กรุงเทพฯโดย **สายการบินนกสกู๊ต** เที่ยวบินที่ **XW181**
**(ไม่มีบริการอาหารบนเครื่อง) (ใช้ระยะเวลาบิน 4 ชั่วโมงโดยประมาณ)**

**12.15 น. หรือ 09.05 น.** เดินทางถึง **ท่าอากาศยานดอนเมือง** กรุงเทพฯ

**(สายการบินนกสกู๊ตจะมีการปรับเปลี่ยนเวลาการเดินทางตามตารางของสายการบิน ดังนั้นโปรดตรวจสอบรายละเอียดตามวันเดินทางของท่านด้านท้ายโปรแกรม)**

- **วันเช็คอินตรงกับวัน จันทร์ พุธ พฤหัส และอาทิตย์ เที่ยวบิน XW181 (06.20 – 09.05)**
- **วันเช็คอินตรงกับวัน อังคาร ศุกร์ และเสาร์ เที่ยวบิน XW181 (09.40 – 12.15)**

**********

** หากท่านที่ต้องออกตั๋วภายใน (เครื่องบิน ,รถทัวร์ ,รถไฟ) กรุณาสอบถามที่เจ้าหน้าที่ทุกครั้งก่อนทำการออกตั๋วเนื่องจากสายการบินอาจมีการปรับเปลี่ยนไฟล์ท หรือ เวลาบิน โดยไม่ได้แจ้งให้ทราบล่วงหน้า **

*** **ขอบพระคุณทุกท่านที่ใช้บริการ** ***

# ASIA SIGNATURE TOURS CO., LTD.

Address: 7/389 Watcharaphol Road, Tareang, Bangkhen, Bangkok, 10220, Thailand
Email: info@asiasignaturetours.com Web: www.asiasignaturetours.com
Contact: Nongrak : 081-617-9083 (overseas call: +66-8-1-617-9083)
Yodsaphol : 092-250-0323 (overseas call: +66-9-2-250-0323)
Bow : 082 449 1615 (overseas call: +66-8-2-449-1615)





*An Agency by Experienced & Reliable Staffs*

## อัตราค่าบริการ

| กำหนดการเดินทาง | ผู้ใหญ่ ห้องละ 2-3 ท่าน | 1 เด็ก 2 ผู้ใหญ่ เด็กมีเตียง (เด็กอายุไม่เกิน12ปี) | 1 เด็ก 2 ผู้ใหญ่ เด็กไม่มีเตียง (เด็กอายุไม่เกิน12ปี) | พักเดี่ยว เพิ่ม |
|---|---|---|---|---|
| 02 – 07 ตุลาคม 2560 | 20,777 | 20,777 | 20,777 | 6,000 |
| 03 – 08 ตุลาคม 2560 | 19,777 | 19,777 | 19,777 | 6,000 |
| 07 – 12 ตุลาคม 2560 | 20,777 | 20,777 | 20,777 | 6,000 |
| 10 – 15 ตุลาคม 2560 | 19,777 | 19,777 | 19,777 | 6,000 |
| 14 – 19 ตุลาคม 2560 | 20,777 | 20,777 | 20,777 | 6,000 |
| 16 – 21 ตุลาคม 2560 | 20,777 | 20,777 | 20,777 | 6,000 |
| 17 – 22 ตุลาคม 2560 | 19,777 | 19,777 | 19,777 | 6,000 |
| 21 – 26 ตุลาคม 2560 | 22,777 | 22,777 | 22,777 | 7,000 |
| 23 – 28 ตุลาคม 2560 | 22,777 | 22,777 | 22,777 | 7,000 |
| 01 – 06 พฤศจิกายน 2560 | 20,777 | 20,777 | 20,777 | 6,000 |
| 02 – 07 พฤศจิกายน 2560 | 19,777 | 19,777 | 19,777 | 6,000 |
| 08 – 13 พฤศจิกายน 2560 | 20,777 | 20,777 | 20,777 | 6,000 |
| 09 – 14 พฤศจิกายน 2560 | 19,777 | 19,777 | 19,777 | 6,000 |
| 15 – 20 พฤศจิกายน 2560 | 20,777 | 20,777 | 20,777 | 6,000 |
| 16 – 21 พฤศจิกายน 2560 | 19,777 | 19,777 | 19,777 | 6,000 |
| 22 – 27 พฤศจิกายน 2560 | 20,777 | 20,777 | 20,777 | 6,000 |
| 23 – 28 พฤศจิกายน 2560 | 19,777 | 19,777 | 19,777 | 6,000 |
| 29 พ.ย. -04 ธ.ค.2560 | 21,777 | 21,777 | 21,777 | 6,500 |
| 30 พ.ย. – 05 ธ.ค.2560 | 22,777 | 22,777 | 22,777 | 7,000 |
| 06 – 11 ธันวาคม 2560 | 22,777 | 22,777 | 22,777 | 7,000 |
| 07 – 12 ธันวาคม 2560 | 22,777 | 22,777 | 22,777 | 7,000 |

# ASIA SIGNATURE TOURS CO., LTD.

Address: 7/389 Watcharaphol Road, Tareang, Bangkhen, Bangkok, 10220, Thailand
Email: info@asiasignaturetours.com Web: www.asiasignaturetours.com
Contact: Nongrak : 081-617-9083 (overseas call: +66-8-1-617-9083)
Yodsaphol : 092-250-0323 (overseas call: +66-9-2-250-0323)
Bow : 082 449 1615 (overseas call: +66-8-2-449-1615)

Asia Signature

*An Agency by Experienced & Reliable Staffs*


| กำหนดการเดินทาง | ผู้ใหญ่ ห้องละ 2-3 ท่าน | 1 เด็ก 2 ผู้ใหญ่ เด็กมีเตียง (เด็กอายุไม่เกิน12ปี) | 1 เด็ก 2 ผู้ใหญ่ เด็กไม่มีเตียง (เด็กอายุไม่เกิน12ปี) | พักเดี่ยวเพิ่ม |
|---|---|---|---|---|
| 13 – 18 ธันวาคม 2560 | 20,777 | 20,777 | 20,777 | 6,000 |
| 14 – 19 ธันวาคม 2560 | 20,777 | 20,777 | 20,777 | 6,000 |
| 20 – 25 ธันวาคม 2560 | 21,777 | 21,777 | 21,777 | 6,500 |
| 21 – 26 ธันวาคม 2560 | 22,777 | 22,777 | 22,777 | 7,000 |
| 27 ธ.ค. – 01 ม.ค.2560 | 24,777 | 24,777 | 24,777 | 9,000 |
| 28 ธ.ค. – 02 ม.ค.2560 | 25,777 | 25,777 | 25,777 | 9,000 |
| 29 ธ.ค. –03 ม.ค.2560 | 25,777 | 25,777 | 25,777 | 9,000 |
| 30 ธ.ค. – 04 ม.ค.2560 | 24,777 | 24,777 | 24,777 | 9,000 |

***ค่าบริการข้างต้น ยังไม่รวมค่าทิปคนขับรถ มัคคุเทศก์ท้องถิ่นและหัวหน้าทัวร์ ท่านละ 1,000NTD / ทริป/ต่อท่าน***

**หมายเหตุ :**

ตามนโยบายของรัฐบาลไต้หวันร่วมกับการท่องเที่ยวแห่งเมืองจีนเพื่อโปรโมทสินค้าพื้นเมือง ในนามของร้านรัฐบาล คือ ใบชา, เจอมาเนี่ยม, ปะการังสีแดง ซึ่งจำเป็นต้องระบุไว้ในโปรแกรมทัวร์ เพราะมีผลกับราคาทัวร์ ทางบริษัทฯ จึงอยากเรียนชี้แจงลูกค้าทุกท่านว่า ร้านรัฐบาลทุกร้านจำเป็นต้องรบกวนทุกท่านแวะชม ซื้อหรือไม่ซื้อขึ้นอยู่กับความพอใจของลูกค้าเป็นหลัก ไม่มีการบังคับใดๆ ทั้งสิ้น และถ้าหากลูกค้าไม่มีความประสงค์จะเข้าร้านรัฐบาลทุกเมือง หรือหากท่านต้องการแยกตัวออกจากคณะ ทางบริษัทฯ ขอสงวนสิทธิ์ในการเรียกเก็บค่าใช้จ่ายที่เกิดขึ้นจากท่านเป็นจำนวนเงิน 5200 NT /ท่าน

- โรงแรมที่พักที่อาจจะมีการสลับปรับเปลี่ยนขึ้นอยู่กับความเหมาะสมเป็นหลักโดยคำนึงถึงผลประโยชน์ลูกค้าเป็นหลัก

**การเดินทางในแต่ละครั้งจะต้องมีผู้โดยสารจำนวน 15 ท่านขึ้นไป ถ้าผู้โดยสารไม่ครบจำนวนดังกล่าว บริษัทฯ ขอสงวนสิทธิ์ในการเลื่อนการเดินทาง หรือเปลี่ยนแปลงราคา**

**อัตราค่าบริการนี้รวม**

☑ ค่าตั๋วเครื่องบินไป-กลับ พร้อมคณะ

☑ ค่าภาษีสนามบินทุกแห่งที่มี

☑ ค่าน้ำหนักกระเป๋าสัมภาระท่านละไม่เกิน 20 กก. ☑ ค่ารถรับ-ส่ง และนำเที่ยวตามรายการ
☑ ค่าที่พักตามที่ระบุในรายการ พักห้องละ 2 ท่านหรือ 3 ท่าน
☑ ค่าเข้าชมสถานที่ต่างๆ ตามรายการ
☑ ค่าอาหารตามมื้อที่ระบุในรายการ
☑ ค่าจ้างมัคคุเทศก์คอยบริการตลอดการเดินทาง
☑ ค่าประกันอุบัติเหตุระหว่างเดินทาง วงเงินท่านละ 1,000,000 บาท (เงื่อนไขตามกรมธรรม์)

**อัตราค่าบริการนี้ไม่รวม**

☒ ค่าใช้จ่ายส่วนตัวนอกเหนือจากรายการที่ระบุ เช่น ค่าทำหนังสือเดินทาง ค่าโทรศัพท์ ค่าโทรศัพท์ทางไกล ค่าอินเตอร์เน็ต ค่าซักรีด มินิบาร์ในห้อง รวมถึงค่าอาหารและเครื่องดื่มที่สั่งเพิ่มนอกเหนือรายการ**(กรุณาสอบถามจากหัวหน้าทัวร์ก่อนการใช้บริการ)**
☒ค่าทิปคนขับรถ หัวหน้าทัวร์ และมัคคุเทศก์ท้องถิ่น ท่านละ 1,000 NTD/ทริป/ต่อท่าน

**เงื่อนไขการชำระค่าบริการ**

1. นักท่องเที่ยวต้องชำระเงินมัดจำเป็นเงินจำนวน **10,500 บาท** ต่อท่านเพื่อสำรองที่นั่ง
2. นักท่องเที่ยวต้องชำระเงินค่าบริการส่วนที่เหลือทั้งหมดก่อนวันเดินทาง**อย่างน้อย 30 วัน** กรณีนักท่องเที่ยวหรือเอเจนซี่ไม่ชำระเงิน หรือชำระเงินไม่ครบภายในกำหนด รวมถึงกรณีเช็คของท่านถูกปฏิเสธการจ่ายเงินไม่ว่ากรณีใดๆให้ถือว่านักท่องเที่ยวสละสิทธิการเดินทางในทัวร์นั้นๆ
3. การติดต่อใดๆ กับทางบริษัทเช่น แฟกซ์ อีเมล์ หรือจดหมายฯ ต้องทำในวันเวลาทำการของทางบริษัทดังนี้ วันจันทร์ ถึงศุกร์ เวลา 9.00 น. – 18.00 น. และวันเสาร์ เวลา 9.00 น. – 14.00 น. นอกจากวันเวลาดังกล่าวและวันหยุดนักขัตฤกษ์ที่รัฐบาลประกาศในปีนั้นๆถือว่าเป็นวันหยุดทำการของทางบริษัท

**เงื่อนไขการยกเลิกการเดินทาง**

1. กรณีที่นักท่องเที่ยวต้องการขอยกเลิกการเดินทาง หรือเลื่อนการเดินทาง นักท่องเที่ยว(ผู้มีชื่อในเอกสารการจอง) จะต้องแฟกซ์ อีเมล์ หรือเดินทางมาเซ็นเอกสารการยกเลิกที่บริษัทอย่างใดอย่างหนึ่งเพื่อแจ้งยกเลิกการจองกับทางบริษัทเป็นลายลักษณ์อักษรทางบริษัทไม่รับยกเลิกการจองผ่านทางโทรศัพท์ไม่ว่ากรณีใดๆ
2. กรณีนักท่องเที่ยวต้องการขอรับเงินค่าบริการคืน นักท่องเที่ยว(ผู้มีชื่อในเอกสารการจอง) จะต้องแฟกซ์ อีเมล์ หรือเดินทางมาเซ็นเอกสารการขอรับเงินคืนที่บริษัทอย่างใดอย่างหนึ่งเพื่อทำเรื่องขอรับเงินค่าบริการ

คืน โดยแนบหนังสือมอบอำนาจพร้อมหลักฐานประกอบการมอบอำนาจ หลักฐานการชำระเงินค่าบริการต่างๆ และหน้าสมุดบัญชีธนาคารที่ต้องการให้นำเงินเข้าให้ครบถ้วน โดยมีเงื่อนไขการคืนเงินค่าบริการดังนี้

2.1 ยกเลิกก่อนวันเดินทางไม่น้อยกว่า 35 วัน คืนเงินค่าบริการร้อยละ 100 ของค่าบริการที่ชำระแล้ว

2.2 ยกเลิกก่อนวันเดินทางไม่น้อยกว่า 21 วัน คืนเงินค่าบริการร้อยละ 50 ของค่าบริการที่ชำระแล้ว

2.3 ยกเลิกก่อนวันเดินทางน้อยกว่า 21 วัน ไม่คืนเงินค่าบริการที่ชำระแล้วทั้งหมดทั้งนี้ ทางบริษัทจะหักค่าใช้จ่ายที่ได้จ่ายจริงจากค่าบริการที่ชำระแล้วเนื่องในการเตรียมการจัดการนำเที่ยวให้แก่นักท่องเที่ยว เช่น การสำรองที่นั่งตั๋วเครื่องบิน การจองที่พักฯลฯ

3. การเดินทางที่ต้องการันตีมัดจำหรือซื้อขาดแบบมีเงื่อนไข หรือเที่ยวบินเหมาลำ Charter Flight หรือ Extra Flight กับสายการบิน หรือผ่านตัวแทนในประเทศหรือต่างประเทศ จะไม่มีการคืนเงินมัดจำหรือค่าบริการทั้งหมด

4. การติดต่อใดๆ กับทางบริษัทเช่น แฟกซ์ อีเมล์ หรือจดหมายฯ ต้องทำในวันเวลาทำการของทางบริษัทดังนี้ วันจันทร์ ถึงศุกร์ เวลา 9.00 น. – 18.00 น. และวันเสาร์ เวลา 9.00 น. – 14.00 น. นอกจากวันเวลาดังกล่าวและวันหยุดนักขัตฤกษ์ที่รัฐบาลประกาศในปีนั้นๆถือว่าเป็นวันหยุดทำการของทางบริษัท

5. ทางบริษัทขอสงวนสิทธิ์ในการยกเลิกการเดินทางกรณีมีนักท่องเที่ยวเดินทางไม่ถึง 15 คน

**<u>เงื่อนไขและข้อกำหนดอื่น ๆ</u>**

**1.** ทัวร์นี้สำหรับผู้มีวัตถุประสงค์เพื่อการท่องเที่ยวเท่านั้น

**2.** ทัวร์นี้เป็นทัวร์แบบเหมา หากท่านไม่ได้ร่วมเดินทางหรือใช้บริการตามที่ระบุไว้ในรายการไม่ว่าบางส่วนหรือทั้งหมด หรือถูกปฏิเสธการเข้า-ออกเมืองด้วยเหตุผลใดๆ ทางบริษัทจะไม่คืนเงินค่าบริการไม่ว่าบางส่วนหรือทั้งหมดให้แก่ท่าน

**3.** ทางบริษัทขอสงวนสิทธิ์ในการยกเลิกการเดินทางในกรณีที่มีนักท่องเที่ยวร่วมเดินทางน้อยกว่า 15 ท่าน โดยจะแจ้งให้กับนักท่องเที่ยวหรือเอเจนซี่ทราบล่วงหน้าอย่างน้อย 7 วันก่อนการเดินทางสำหรับประเทศที่ไม่มีวีซ่า และอย่างน้อย 10 วันก่อนการเดินทางสำหรับประเทศที่มีวีซ่า แต่หากทางนักท่องเที่ยวทุกท่านยินดีที่จะชำระค่าบริการเพิ่มจากการที่มีนักท่องเที่ยวร่วมเดินทางน้อยกว่าที่ทางบริษัทกำหนดเพื่อให้คณะเดินทางได้ ทางเรายินดีที่จะให้บริการต่อไป

4. ทางบริษัทขอสงวนสิทธิ์ไม่รับผิดชอบค่าเสียหายจากความผิดพลาดในการสะกดชื่อ นามสกุล คำนำหน้าชื่อ เลขที่หนังสือเดินทางและอื่นๆ เพื่อใช้ในการจองตั๋วเครื่องบิน ในกรณีที่นักท่องเที่ยวหรือเอเจนซี่มิได้ส่งหน้าหนังสือเดินทางให้กับทางบริษัทพร้อมการชำระเงินมัดจำ

**5.** ทางบริษัทขอสงวนสิทธิ์ในการเปลี่ยนแปลงรายการการเดินทางตามความเหมาะสมเพื่อให้สอดคล้องกับสถานการณ์ ภูมิอากาศ และเวลา ณ วันที่เดินทางจริงของประเทศที่เดินทาง ทั้งนี้บริษัทจะคำนึงถึงความปลอดภัยของนักท่องเที่ยวส่วนใหญ่เป็นสำคัญ

**6.** ทางบริษัทขอสงวนสิทธิ์ไม่รับผิดชอบใดๆ ต่อความเสียหายหรือค่าใช้จ่ายใดๆ ที่เพิ่มขึ้นของนักท่องเที่ยวที่มิได้เกิดจากความผิดของทางบริษัท เช่น ภัยธรรมชาติ การจลาจล การนัดหยุดงาน การปฏิวัติ อุบัติเหตุ ความเจ็บป่วย ความสูญหายหรือเสียหายของสัมภาระ ความล่าช้า เปลี่ยนแปลง หรือการบริการของสายการบิน เหตุสุดวิสัยอื่น เป็นต้น

**7.** อัตราค่าบริการนี้คำนวณจากอัตราแลกเปลี่ยนเงินตราต่างประเทศ ณ วันที่ทางบริษัทเสนอราคา ดังนั้นทางบริษัทขอสงวนสิทธิ์ในการปรับราคาค่าบริการเพิ่มขึ้น ในกรณีที่มีการเปลี่ยนแปลงอัตราแลกเปลี่ยนเงินตราต่างประเทศ ค่าตั๋วเครื่องบิน ค่าภาษีเชื้อเพลิง ค่าประกันภัยสายการบิน การเปลี่ยนแปลงเที่ยวบินฯลฯ

**8.** มัคคุเทศก์ พนักงาน หรือตัวแทนของทางบริษัท ไม่มีอำนาจในการให้คำสัญญาใดๆ แทนบริษัท เว้นแต่มีเอกสารลงนามโดยผู้มีอำนาจของบริษัทกำกับเท่านั้น

**<u>ข้อแนะนำก่อนการเดินทาง</u>**

**1.** กรุณาแยกของเหลว เจล สเปรย์ ที่จะนำติดตัวขึ้นเครื่องบิน ต้องมีขนาดบรรจุภัณฑ์ไม่เกิน 100 มิลลิลิตรต่อชิ้น และรวมกันทุกชิ้นไม่เกิน 1,000 มิลลิลิตร โดยแยกใส่ถุงพลาสติกใสซึ่งมีซิปล็อคปิดสนิท และสามารถนำออกมาให้เจ้าหน้าที่ตรวจได้อย่างสะดวก ณ จุดเอ็กซ์เรย์ อนุญาตให้ถือได้ท่านละ 1 ใบเท่านั้น ถ้าสิ่งของดังกล่าวมีขนาดบรรจุภัณฑ์มากกว่าที่กำหนดจะต้องใส่กระเป๋าใบใหญ่และฝากเจ้าหน้าที่โหลดใต้ท้องเครื่องบินเท่านั้น

**2.** สิ่งของที่มีลักษณะคล้ายกับอาวุธ เช่น กรรไกรตัดเล็บ มีดพก แหนบ อุปกรณ์กีฬาฯ จะต้องใส่กระเป๋าใบใหญ่และฝากเจ้าหน้าที่โหลดใต้ท้องเครื่องบินเท่านั้น

**3. IATA ได้กำหนดมาตรการเกี่ยวกับการนำแบตเตอรี่สำรองขึ้นไปบนเครื่องบินดังนี้**

แบตเตอรี่สำรองสามารถนำใส่กระเป๋าติดตัวถือขึ้นเครื่องบินได้ในจำนวนและปริมาณที่จำกัดได้แก่

3.1 แบตเตอรี่สำรองที่มีความจุไฟฟ้าน้อยกว่า 20,000 mAh หรือน้อยกว่า 100 Wh สามารถนำขึ้นเครื่องได้ไม่มีการจำกัดจำนวน

3.2 แบตเตอรี่สำรองที่มีความจุไฟฟ้า 20,000 – 32,000 mAh หรือ 100–160 Wh สามารถนำขึ้นเครื่องได้ไม่เกินคนละ 2 ก้อน

3.3 แบตเตอรี่สำรองที่มีความจุไฟฟ้ามากกว่า 32,000 mAh หรือ 160 Wh ห้ามนำขึ้นเครื่องในทุกกรณี

**4.**ห้ามนำแบตเตอรี่สำรองใส่กระเป๋าเดินทางโหลดใต้เครื่องในทุกกรณี