



Asia Signature

ASIA SIGNATURE TOURS CO., LTD.

Tel: 082-4491615 (K. Bow), 092-2500323 (K. Tor)

info@asiasignaturetours.com www.asiasignaturetours.com

facebook.com/asiasignaturetours



TAT license no.11/08181

2 อารยธรรมโบราณ: กรีก+อียิปต์ 6 วัน 3 คืน

COMBINATION ! GREECE + EGYPT

ATHENS
GIZA
SANTORINI CAIRO

START FROM....
39,993.- บาท



6 Days
3 Nights

Travel from 19-24 April / 03-08 May 2018

เที่ยวสองประเทศ

กรีซ ▶ ดินแดนแห่งเทพนิยาย | ชมแหล่งอารยธรรม | ประวัติศาสตร์ความเป็นมาของชาวกรีก

ซานโตรินี่ เกาะในฝัน สวรรค์บนดินของนักท่องเที่ยวทั่วโลก :::

อียิปต์ ▶ ศูนย์กลางอันยิ่งใหญ่แห่งผืนพิภพ ยลโฉม 1 ในสิ่งมหัศจรรย์ของโลก

โดยสารการบินอียิปต์แอร์ (MS) สายการบินประจำชาติอียิปต์

วันเดินทาง	ราคาผู้ใหญ่	พักเดี่ยว	สายการบิน	กรุ๊ปละ
19 – 24 เมษายน 2561	39,993	8,000	MS	30
03 – 08 พฤษภาคม 2561	39,993	8,000	MS	30

ราคานี้ไม่รวมค่าทิปไกด์ และคนขับรถ 1,500 บาท/ท่าน/ทริป และยังไม่รวมค่าวีซ่า 4,000 บาท/ท่าน

วันแรก สนามบินสุวรรณภูมิ

21.00 น. คณะพร้อมกันที่ สนามบินสุวรรณภูมิ เคาน์เตอร์ Q สายการบินอียิปต์แอร์ เจ้าหน้าที่บริษัทฯ คอยให้การต้อนรับ และอำนวยความสะดวกแก่ท่าน

วันที่สอง สนามบินสุวรรณภูมิ – ไคโร – เอเธนส์ – โบราณสถานอะโครโพลิส – สนามกีฬาพานาธิเนอิก – วิหารพาร์เธนอน

00.55 น. ออกเดินทางโดย สายการบินอียิปต์แอร์ เที่ยวบินที่ **MS 961**

05.05 น. ถึงสนามบินไคโร นำท่านแวะต่อเครื่องบินเพื่อบินสู่กรุงเอเธนส์

09.00 น. ออกเดินทางสู่กรุงเอเธนส์ ประเทศกรีซ โดยเที่ยวบินที่ **MS 747**

12.00 น. ถึงสนามบินกรุงเอเธนส์ ประเทศกรีซ หลังผ่านพิธีการตรวจคนเข้าเมืองแล้ว นำท่านเดินทางเข้าสู่ตัวเมือง

เที่ยง **🍷 รับประทานอาหารกลางวัน ณ ภัตตาคาร**

บ่าย นำท่านเที่ยว **ชมเมืองเอเธนส์ (Athens)** เมืองหลวงประเทศกรีซ ซึ่งเมืองหลวงแห่งนี้ได้ตั้งชื่อตามเทพีอธีนา (Athena) เมืองที่เป็นดินแดนแห่งอารยธรรมเก่าแก่กว่า 3000 ปี เก่าแก่แห่งหนึ่งของโลกตะวันตกและยังเป็นรากฐานให้เกิดมหานครอื่น ๆ ตามมาด้วยมีความเจริญรุ่งเรืองตั้งแต่ยุคไมซิณี และยุคสงครามกลางเมืองที่ทรอย Troy และต่อเนื่องเข้ายุคดอเรียน Dorian **ชมเมืองหลวงของประเทศกรีซ ผ่านชมรัฐสภา พระราชวังหลวง ปัจจุบันเป็นที่พำนักของประธานาธิบดี โรงละครแห่งชาติ ผ่านชมมหาวิทยาลัยเอเธนส์ที่มีชื่อเสียง**



จากนั้นนำท่านเดินทางสู่ **โบราณสถานอะโครโพลิส (Acropolis)** มรดกโลกทางวัฒนธรรม โบราณสถานอันทรงคุณค่าทางประวัติศาสตร์และโบราณคดีซึ่งตั้งอยู่บนยอดเขาที่สูงเด่นในกรุงเอเธนส์ สถานที่สำคัญในประวัติศาสตร์ของประเทศกรีซ นครกรีกโบราณนิยมสร้างอะโครโพลิสบนพื้นที่สูง โดยเป็นที่ตั้งของพระราชวังและที่อยู่ของข้าราชการ

ตลอดจนวิหารบูชาเทพเจ้า นครโบราณแห่งนี้ตั้งอยู่บนเนินเขาใจกลางนครหลวง สูง 61 เมตร โดยถูกสร้างมาก่อนการสร้างเมือง เชื่อกันว่าบนเนินเขาแห่งนี้เป็นที่สถิตของเทพีอธีนา

นำท่านผ่านชม **จัตุรัสซินตักมา (Syntagma Square)** ที่ตั้งของรัฐสภาแห่งชาติและอนุสรณ์ทหารนิรนาม แวะถ่ายรูปด้านหน้า **สนามกีฬาพานาธิเนอิก (Panathinaiko Stadium)** สนามกีฬาที่ใช้แข่งขันกีฬาโอลิมปิกเกมส์ครั้งที่ 1 ประเทศกรีซเป็นเจ้าภาพในปี 1896



นำท่านชม **🔴🔵 วิหารพาร์เธนอน 🔴🔵 (Parthenon)** วิหารศักดิ์สิทธิ์ที่สร้างขึ้นเพื่ออุทิศแด่เทพีอธีนา เป็นวิหารที่สร้างด้วยหินอ่อนทั้งหลังรายล้อมด้วยเสาหินแบบดอริกซึ่งได้รับการยอมรับว่าเป็นสถาปัตยกรรมชั้นเอกของโลกที่สร้างขึ้นในโลกยุคคลาสสิก หรือยุคทองของกรีซ ช่วงประมาณ 450-300 ปีก่อนคริสตกาล และทั่วโลกต่างยอมรับกันว่าเป็นวิหารแบบดอริกที่ใหญ่และสมบูรณ์แบบที่สุดในโลกศิลปะของกรีซ ผ่านชมสถานที่สำคัญในสภาพซากปรักหักพังต่างๆซึ่งแสดงให้เห็นถึงความยิ่งใหญ่ของชุมชนในอดีต ผ่านชม **ประตูดัชเชเดรียน หอสมุดแห่งชาติ ศูนย์รวมของปราชญ์สมัยโบราณ**



ค่ำ **🍷 รับประทานอาหารค่ำ ณ ภัตตาคาร**

นำท่านเข้าสู่ที่พัก **OSCAR HOTEL** หรือเทียบเท่า

วันที่สาม เอลเลนส์ – OPTION - เที่ยวเกาะซานโตรินี่ (Santorini Island) – เอลเลนส์

เช้า **๑๐** **รับประทานอาหารเช้า แบบ BOX SET**

●● OPTION ●● เกาะซานโตรินี่

(ค่าใช้จ่ายท่านละ 10,000 บาท และจะต้องมีผู้เดินทางขั้นต่ำ 20 ท่านขึ้นไปสำหรับล่องเรือชมเกาะซานโตรินี่ ท่านสามารถล่องล่องหน้าและชำระเงิน พร้อมกับค่าทัวร์ได้ การเดินทางสู่เกาะซานโตรินี่ นั่งเครื่องบินภายในประเทศสู่เกาะซานโตรินี่และขากลับ ล่องเรือ ชมวิวที่สวยงามกลับสู่เมืองเอลเลนส์ ค่าใช้จ่ายนี้ไม่รวมค่าอาหารกลางวันและเย็น)

..... น. นำท่านเดินทางสู่ เกาะซานโตรินี่ โดยสายการบิน เที่ยวบินที่

..... น. ถึง เกาะซานโตรินี่ (Santorini Island)

เกาะซานโตรินี่ (Santorini Island) ถือได้ว่าเป็นเกาะในฝันของใครหลายคน เปรียบเสมือนเป็นสวรรค์บนดิน สิ่งที่เป็นเอกลักษณ์ของเมืองนี้ก็คือ สถาปัตยกรรมสีโพลีโครมาติกอันโดดเด่น ที่มีรูปทรงเหมือนบ้านชาวกรีกสมัยเก่าในนิยาย ซึ่งเป็นเสน่ห์ดึงดูดนักท่องเที่ยวทั่วโลกต่างเดินทางไปสัมผัสกับความงดงามนี้เป็นอีกหนึ่งเกาะที่บรรดาคูรักทั้งหลาย ต่างโหวดกันว่า เป็นสถานที่โรแมนติกที่อยากไปเยือนมากที่สุด สู่ทางเหนือของเกาะเพื่อชม **หมู่บ้านเอีย (Oia Village)** เป็นหมู่บ้านที่ขึ้นชื่อว่ามีจุดชมวิวยาวที่สุดบนเกาะซานโตรินี่ เกาะที่สวยงามซึ่งตั้งอยู่ทางตอนใต้ของประเทศกรีซ เพียงแค่ความรู้สึกครั้งแรกที่ได้เห็นภาพหมู่บ้านสีขาว ที่ตั้งลดหลั่นไล่ระดับตามหน้าผาสูงชัน ตัดกับท้องฟ้าและผืนมหาสมุทรสีฟ้าคราม ยิ่งทำให้ตัวหมู่บ้านมีความโดดเด่นและสวยงามมากและยังว่ากันว่า ที่หมู่บ้านเอียแห่งนี้ ถือเป็นจุดชมพระอาทิตย์ตกดินที่สวยงามที่สุด นอกจากรูปภาพนี้ หมู่บ้านเอียยังถือว่าเป็นเมืองฝาแฝดกับ เมืองฟิรา (Fira) ซึ่งเป็นเมืองหลวงของเกาะซานโตรินี่ แต่นักท่องเที่ยวหลายคนต่างชมว่าเมืองเอียถึงแม้ว่าจะเป็นเมืองที่เล็กกว่า แต่ก็ดูน่าสนใจมากกว่าเมืองฟิรา ชม **หาดเรดบีช (Red Beach)** หนึ่งในชายหาดที่มีชื่อเสียงของเกาะซานโตรินี่ มีความโดดเด่นของหาดทราย ซึ่งเกิดจากสีของหินภูเขาไฟที่อยู่บริเวณใกล้เคียง นำท่านชม **หมู่บ้านเปียร์กอส Pyrgos** ซึ่งตั้งอยู่ห่างจากเมืองฟิราไปทางทิศตะวันออกเฉียงใต้ประมาณ 8 กิโลเมตร เป็นหมู่บ้านชาวประมงที่มีชื่อเสียง มีประชากรประมาณ 500 คน ตัวหมู่บ้านตั้งอยู่บนเชิงหน้าผา พร้อมวิวทิวทัศน์เบื้องล่างอันงดงาม ได้เวลาพอสมควรนำท่านเดินทางสู่ เมืองฟิรา (Fira Town) เมืองหลวงของเกาะซานโตรินี่ เดินชมความสวยงามของ **เมืองฟิรา (Fira Town)** เป็นเมืองหลวงและเป็นเมืองที่ใหญ่ที่สุดบนเกาะ Santorini ตั้งอยู่บนริมหน้าผา caldera สูงจากระดับน้ำทะเลประมาณ 260 เมตร ถือเป็นแหล่งคึกคัก มีร้านค้า ร้านขายของที่ระลึกมากมาย วิวทิวทัศน์นั้นสวยไม่แพ้เมืองเอีย Oia เลยทีเดียว นอกจากนี้เรายังมองเห็นเกาะภูเขาไฟรวมไปถึงเรือสำราญที่ค่อยๆแล่นมาอย่างช้าๆ ตลอดทั้งวันอีกด้วย เรียกได้ว่า เป็นเมืองที่คึกคักอยู่ตลอดเวลาตนเอง เดินเล่น พักผ่อน ชมวิวทิวทัศน์ หรือจะถ่ายภาพเป็นที่ระลึกก่อนที่จะเดินทางกลับ สาเหตุที่เกาะนี้ได้รับสมญานามว่า **"ราชินีแห่งเมดิเตอร์เรเนียน "** เพราะที่ทุกจุด ทุกมุม ไม่ว่าตรงไหนก็ตามบนเกาะนี้ ล้วนเหมาะแก่การถ่ายภาพเป็นอย่างมาก ***อิสระอาหารกลางวันเพื่อให้ท่านได้ขอปิ้งหรือชมเมืองตามอัธยาศัย** อิสระท่านจนถึงเวลานัดหมาย ได้เวลาอันสมควร นำท่านเดินทางสู่ท่าเรือเพื่อเดินทางกลับสู่เมืองเอลเลนส์.

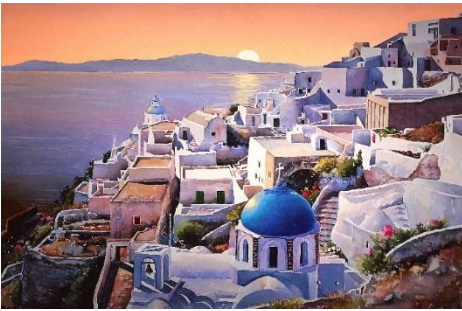

..... น. เดินทางสู่เมืองเอลเลนส์ โดยการล่องเรือเฟอร์รี่ **★★ ดื่มด่ำบรรยากาศพระอาทิตย์ตกดินที่สวยงาม** ชมวิวทิวทัศน์ที่สวยงามและบรรยากาศที่แสนโรแมนติก ***อิสระอาหารเย็นบนเรือตามอัธยาศัย**

..... น. ถึงเมืองเอลเลนส์ จากนั้นนำท่านเดินทางเข้าสู่ที่พัก
นำท่านเข้าสู่ที่พัก **OSCAR HOTEL** หรือเทียบเท่า

●● แนะนำ ●●

ท่านที่ไม่ได้ซื้อออกพชั่นเสริมเกาะซานโตรินี สามารถ เที่ยวเล่นหรือช้อปปิ้ง ในเมืองเอเธนส์ได้ (ไม่รวมอาหารกลางวัน และค่า)

วันที่สี่ **เอเธนส์ – ช้อปปิ้งย่านพลาซ่า – วิหารแห่งเทพโพไซดอน – ไคโร**

เช้า **๑๐ รับประทานอาหารเช้า ณ โรงแรมที่พัก**
 เชิญท่าน อีสระให้ท่าน เดินเล่นจากโรงแรม เพื่อ ช้อของฝากของที่ระลึกมากมาย บริเวณ ย่านเก่าแก่บริเวณเชิงเขาอะโครโพลิส **ย่าน พลาซ่า (PLAKA)** แหล่งรวมนักท่องเที่ยวจากทั่วทุกมุมโลก ถนนหนทางตรอกซอกซอยเต็มไปด้วย ร้านค้า บาร์ ภัตตาคาร คึกคักพลุกพล่านไปด้วยผู้คนทั้งกลางวันและยามค่ำคีน ย่านเมืองใหม่อุดมไปด้วยร้านค้าแฟชั่นระดับโลก และถนนคนเดินที่เป็นระเบียบสวยงาม



เที่ยง **๑๑ รับประทานอาหารกลางวัน ณ ภัตตาคาร**
 นำท่านเดินทางสู่ **แหลมซูเนียน (Cape Sounion)** เพื่อนำท่านชม **●● วิหารแห่งเทพโพไซดอน ●● (Temple of Poseidon)** หรือเทพเนปจูน เทพแห่งมหาสมุทรหรือท้องทะเล หนึ่งในวิหารที่เลื่องชื่อที่สุดของกรีซ... วิหารแห่งนี้ตั้งอยู่ตรงปลายหน้าผา สร้างขึ้นเมื่อ 400 ปีก่อนคริสตกาล ในอดีตชาวกรีกที่จะต้องเดินเรือสู่ทะเลใหญ่และจะต้องมาบวงสรวงขอพรให้เดินทางปลอดภัย ได้เวลาอันสมควรนำคณะเดินทางสู่สนามบิน



19.30 น. เห็นฟ้าเข้าสู่กรุงไคโร โดยสายการบินอีลิปต์แอร์ เที่ยวบินที่ **MS 750**
20.30 น. ถึง**สนามบินไคโร ประเทศอียิปต์** หลังผ่านพิธีการตรวจคนเข้าเมือง นำท่านเข้าสู่ที่พัก นำท่านเข้าสู่ที่พัก **GRAND PYRAMID HOTEL** หรือเทียบเท่า

วันที่ห้า **มหาปิรามิดแห่งกิซ่า (Giza) – สฟิงซ์ (Great Sphinx) – ปิรามิดขั้นบันได (Step Pyramid) – ชมการสาธิตวิธีทำกระดาษปาปรัส – ร้านน้ำหอม – โชว์ระบำหน้าห้อง**

เช้า **๑๑ รับประทานอาหารเช้า ณ โรงแรมที่พัก**
★★ ไฮไลท์ ★★ นำท่านชม **มหาปิรามิดแห่งกิซ่า (Giza)** สถานที่ที่โด่งดังที่สุดในอียิปต์ **1 ใน 7 สิ่งมหัศจรรย์ของโลกยุคโบราณ** ซึ่งเป็นแห่งเดียวในโลกที่ยังหลงเหลืออยู่ และคงสภาพอยู่อย่างเกือบสมบูรณ์ เป็นที่องค์ฟาโรห์แห่งอียิปต์โบราณสร้างขึ้นเพื่อฝังศพของพระองค์เอง ซึ่ง นับว่าเป็นสิ่งก่อสร้างที่ยิ่งใหญ่ และเก่าแก่ที่สุดของโลก โดยใช้ก้อนหินซึ่ง นักก้อนละสองตันครึ่งมากกว่า 2.3 ล้านก้อน โดยมีปิรามิดที่โดดเด่นสะดุดตาที่สุดในนั้นคือ **มหาปิรามิดแห่งคูฟู หรือปิรามิดคืออภัส** สร้างด้วยหินแกรนิต 2.3 ล้านก้อน แต่ละก้อนน้ำหนักกว่า 2 ตันครึ่ง รวมแล้วประมาณ 60 ตัน ภายในมีห้องโถงหลายห้อง ห้องโถงใหญ่ ห้องโถงพระราชินี ห้องโถงพระราชินี ใกล้กันมี **ปิรามิดเคเฟรน (Chefren)** สร้างโดยฟาโรห์คาแม ในปี 2465 ก่อน ค.ศ. สูง 136 เมตร ต่ำกว่าปิรามิด 10 เมตร สร้างบนเนินดินขนาดใหญ่ จึงทำให้ดูสูงกว่าปิรามิด 2 องค์ กินเนื้อที่ประมาณ 1.6 ล้านลูกบาศก์เมตร มีห้องโถงกว้าง 2 ห้อง แต่ภายในถูกขุดทำลายเสียหายมาก และสุดท้าย **ปิรามิดมิเชรินุส (Mycerinus)** สร้างโดยฟาโรห์เมนเคอเร ปี 2420 ก่อน ค.ศ. มีขนาดเล็กที่สุด สูง 66.45 เมตร ปัจจุบันสูงเพียง 62.18 เมตร กว้าง 108 เมตร



●●OPTION●●



... เปิดประสบการณ์ขี่อูฐ เพื่อเพลิดเพลินกับวิวทิวทัศน์ของทะเลทราย...
กรุณาสอบถามหัวหน้าทัวร์ ราคาประมาณ 10 USD หรือประมาณ 350 บาท ...



นำท่านชม **สฟิงซ์ (Great Sphinx)** สฟิงซ์เปรียบเสมือนเป็นตัวแทนของเทพผู้พิทักษ์ ซึ่งแกะสลักจากเนินหินธรรมชาติ สฟิงซ์เป็นการผสมกันระหว่างมนุษย์กับสิงโต ส่วนหัวที่เหมือนมนุษย์นั้น ในอดีตสฟิงซ์มีเคราที่คาง ตรงหน้าผากมีงูแผ่แม่เบี้ยและมีเครื่องประดับ รัตเกล้าแบบกษัตริย์ หรือเป็นสัตว์ที่มีขาคูณลา และมีพวงเพื่อปกป้องพระศพและทรัพย์สมบัติภายในพีรามิด แต่ปัจจุบันนี้สฟิงซ์หนวดเคราหายไปเนื่องจากกองทัพปืนใหญ่มัมลูกใช้พื้นที่บริเวณนั้นฝึกยิงจึงทำให้เครานั้นเสียหายไป อีสระเดินเที่ยวตามอียิปต์ นำท่านชม **Valley Temple** ซึ่งเป็นวิหารที่สร้างขึ้นประกอบพิธีพระศพของฟาโรห์ และเชื่อว่าการทำมัมมีเป็นหนึ่งในพิธีกรรมนั้น ชม **ปิรามิดขั้นบันได (Step Pyramid)** งามฟาโรห์โจเซอร์ (Djoser or Zoser) ซึ่งเป็นปิรามิดแห่งแรกเป็นต้นแบบ ของปิรามิดทรงสามเหลี่ยม (True Pyramid) ดังเช่นมหาปิรามิดแห่งกิซาที่โด่งดัง

เที่ยง

☉ **รับประทานอาหารกลางวัน ณ ภัตตาคาร**

ชมการสาธิตวิธีทำ **กระดาศปาปิรุส** กระดาศชนิดแรกของโลกใช้บันทึกข้อความสรรเสริญเทพ เจ้าและเหตุการณ์ในสมัยโบราณ และ โรงงานน้ำหอม สืบทอดมาแต่สมัยพระนางคลีโอพัตรา นำท่านต่อไปยัง **ร้านน้ำหอม** ซึ่งน้ำหอมเหล่านี้ว่ากันว่าทำมาจากสูตรดั้งเดิม แบบที่พระนางคลีโอพัตราเคย ใช้ และหัวน้ำหอมเหล่านี้ ได้กลายเป็นสินค้าส่งออกไปยังประเทศฝรั่งเศสเพื่อทำเป็นน้ำหอมและโลชั่น

ค่ำ

☉ **รับประทานอาหารค่ำ ณ ภัตตาคาร พร้อมชมโชว์ระบำหน้าท้องจากสาวสวยอียิปต์ (Belly Dance)**

ได้เวลาอันสมควรนำท่านเดินทางเข้าสู่สนามบินเพื่อเตรียมตัวเดินทางกลับ

หมายเหตุ

คณะควรเดินทางไปถึงสนามบินเพื่อทำการเช็คอินก่อนขึ้นเครื่องประมาณ 2-3 ชม. เพื่อหลีกเลี่ยงสถานการณ์ฉุกเฉินที่อาจเกิดขึ้น เช่น สภาพการจราจรที่คับคั่ง, สภาพอากาศและอื่นๆ โดยมีตัวแทนบริษัท (มัคคุเทศก์, หัวหน้าทัวร์, คนขับรถ) เป็นผู้พิจารณาและบริหารเวลาอย่างเหมาะสม บริษัทขอสงวนสิทธิ์คืนเงินทุกกรณีหากลูกค้าไม่สามารถขึ้นเครื่องกลับตามวันและเวลาเที่ยวบินที่ระบุในรายการทัวร์.

22.35 น.

เดินทางกลับกรุงเทพฯ โดยสายการบินอียิปต์แอร์ เที่ยวบินที่ **MS 960**

วันที่หก

สนามบินสุวรรณภูมิ

12.35 น.

เดินทางถึงสนามบินสุวรรณภูมิ โดยสวัสดิภาพ พร้อมความประทับใจ.....

ท่านใดมีไฟล์ทมิ้นภายในประเทศต่อ โปรดแจ้งให้บริษัทฯทราบในวันจองทัวร์ ทั้งนี้เพื่อประโยชน์ของตัวเอง

บริษัทขอสงวนสิทธิ์ : รายการทัวร์ท่องเที่ยวสามารถเปลี่ยนแปลงหรือยกเลิกรายการตามความเหมาะสมอันเนื่องจากสภาวะอากาศ, การจราจร, การเมือง, สายการบิน, ขั้นตอนการตรวจคนเข้าเมืองของแต่ละประเทศหรือกรณีอื่นๆโดยมีต้องแจ้งให้ทราบล่วงหน้าโดยมีตัวแทนบริษัท (มัคคุเทศก์, หัวหน้าทัวร์, คนขับรถของแต่ละ ประเทศ) เป็นผู้บริหารเวลาปรับเปลี่ยนตามความเหมาะสม ทั้งนี้ขึ้นอยู่กับสภาพการจราจร, การตรวจคนเข้าเมืองหรือสาเหตุอื่นที่ไม่ได้มาจากทางบริษัท โดยทางบริษัทจะคำนึงถึงความปลอดภัยและประโยชน์ของผู้เดินทางเป็นสิ่งสำคัญ ...**กรุณาอ่านรายการและเงื่อนไขข้อตกลงอย่างละเอียดก่อนทำ การ**

จองทัวร์หรือชำระเงิน จากนั้นจะถือว่าลูกค้ารับทราบตามข้อกำหนดของบริษัทหากเกิดความเสียหายใดๆขึ้น ทางบริษัทจะไม่รับผิดชอบทุกกรณี.

หมายเหตุ : โปรดแจ้งในวันจองทัวร์ **ชาวต่างชาติ เรียกเก็บเพิ่ม 5,000 บาท/ท่าน** (ไม่รวมค่าวีซ่าสำหรับต่างชาติและลูกค้าเป็นผู้ดำเนินการยื่นวีซ่าเอง บริษัททัวร์ไม่สามารถแทรกแซงได้)

อัตราค่าบริการรวม

- ✓ ค่าตัวเครื่องบินไป-กลับตามรายการที่ระบุ รวมถึงค่าภาษีสนามบิน และค่าภาษีน้ำมัน
- ✓ ค่ารถโค้ชปรับอากาศ
- ✓ โรงแรมที่พักตามที่ระบุ หรือเทียบเท่า (พัก 2 ท่าน/ห้อง) หากต้องการพัก 3 ท่าน/ห้อง โปรดแจ้งล่วงหน้า
- ✓ ค่าธรรมเนียมเข้าชมสถานที่ต่างๆ ตามรายการที่ระบุ
- ✓ ค่าอาหาร ตามรายการที่ระบุ
- ✓ ค่าเบี้ยประกันอุบัติเหตุในการเดินทางท่องเที่ยว วงประกันท่านละ 1,000,000 บาท (เงื่อนไขตามกรมธรรม์)

อัตราค่าบริการนี้ไม่รวม

- × ค่าใช้จ่ายส่วนตัวของผู้เดินทาง อาทิ ค่าทำหนังสือเดินทาง ค่าโทรศัพท์ ค่าอาหาร เครื่องดื่ม ค่าช้อปปิ้ง ค่ามินิบาร์ในห้องและค่าพาหนะต่างๆ ที่มีได้ระบุในรายการ
- × ค่ายกกระเป๋าขึ้น-ลงของโรงแรมทุกแห่ง
- × ค่าธรรมเนียมในกรณีที่กระเป๋าสัมภาระที่มีน้ำหนักเกินกว่าที่สายการบินนั้นๆกำหนดหรือสัมภาระใหญ่เกินขนาดมาตรฐาน
- × ค่าภาษีน้ำมัน ที่สายการบินเรียกเก็บเพิ่ม ภายหลังจากทางบริษัทฯ ได้ออกตัวเครื่องบินไปแล้ว
- × ค่ามัดคอกเทศก์ท้องถิ่น และหัวหน้าทัวร์อำนวยความสะดวก ตลอดการเดินทาง
- × **ค่าทิปไกด์ และคนขับรถ, 1,500 บาท/ท่าน/ทริป, ค่าทิปหัวหน้าทัวร์แล้วแต่ความพึงพอใจของท่าน**
- × **ค่าวีซ่า 4,000 บาท สำหรับคนไทยเท่านั้น (ต่างชาติโปรดแจ้ง ไม่รวมค่าวีซ่ากรณีเป็นชาวต่างชาติ) กรณียื่นวีซ่าไม่ผ่าน ทางบริษัทฯ ไม่สามารถคืนเงินให้ท่านได้ ท่านต้องเสียค่าบริการยื่นวีซ่าอีกครั้ง**

เดินทางขั้นต่ำ 30 ท่าน หากต่ำกว่ากำหนด กรุ๊ปจะไม่สามารถเดินทางได้ หากผู้เดินทางทุกท่านยินดีที่จะชำระค่าบริการเพิ่มเพื่อให้คณะเดินทางได้ ทางเรายินดีที่จะประสานงานในการเดินทางตามประสงค์ให้ท่านต่อไป ทางบริษัทขอสงวนสิทธิ์ในการงดออกเดินทางและเลื่อนการเดินทางไปในวันอื่นต่อไป โดยทางบริษัทฯ จะแจ้งให้ท่านทราบล่วงหน้า

เงื่อนไขการจอง และ การชำระเงิน :

- ★ **มัดจำท่านละ 15,500 บาท** ภายหลังจากที่ท่านส่งเอกสารการจอง 2 วัน กรณีลูกค้าทำการจองก่อนวันเดินทางภายใน 30 วัน ทางบริษัทขอสงวนสิทธิ์ในการเก็บค่าทัวร์เต็มจำนวน
- หากไม่ชำระมัดจำตามที่กำหนด ขออนุญาตตัดที่นั่งให้ลูกค้าท่านอื่นที่รออยู่
- หากชำระไม่ครบตามจำนวน บริษัทฯถือว่าท่านยกเลิกการเดินทางโดยอัตโนมัติโดยไม่มีเงื่อนไข
- เมื่อท่านชำระเงินไม่ว่าจะทั้งหมดหรือบางส่วน ทางบริษัทฯถือว่าท่านได้ยอมรับเงื่อนไขและข้อตกลงต่างๆที่ได้ระบุไว้ทั้งหมดนี้แล้ว
- หากชำระเงินในแต่ละส่วนแล้ว โปรดส่งสำเนาการโอนเงิน พร้อมระบุชื่อพนักงานขายมาทางแฟกซ์
- **ส่งรายชื่อสำรองที่นั่ง ผู้เดินทางต้องส่งสำเนาหนังสือเดินทาง (Passport) โดยเขียนชื่อพร้อมยืนยันว่าต้องการเดินทางท่องเที่ยวทริปใด, วันที่ใด, ไปกับใครบ้าง, เบอร์โทร // [หากไม่ส่งสำเนาหนังสือเดินทาง (Passport) มาให้ ทางบริษัทฯขอสงวนสิทธิ์ไม่รับผิดชอบค่าเสียหายอันเกิดจากความผิดพลาดจากการสะกดชื่อ- นามสกุล และอื่นๆ เพื่อใช้ในการจองตัวเครื่องบินทั้งสิ้น**

โปรดตรวจสอบ Passport : จะต้องมียุคคงเหลือ ณ วันเดินทางมากกว่า 6 เดือนขึ้นไป และเหลือหน้ากระดาษอย่างน้อยต่ำ 2 หน้าหากไม่มั่นใจโปรดสอบถาม

เงื่อนไขยกเลิกการจอง :

เนื่องจากเป็นราคาตัวเครื่องบินโปรโมชัน เมื่อจองตั๋วชำระเงินค่าจองค่าตั๋วแล้ว ไม่สามารถยกเลิก เลื่อน ขอคืนเงิน ได้ทุกกรณี และกรณีที่กองตรวจคนเข้าเมืองทั้งกรุงเทพฯ และในต่างประเทศ ปฏิเสธมิให้เดินทางออก หรือ เข้าประเทศที่ระบุไว้ ในรายการเดินทาง บริษัทฯ ขอสงวนสิทธิ์ที่จะไม่คืนค่าตั๋วไม่ว่ากรณีใดๆ ทั้งสิ้น รวมถึง เมื่อท่านออกเดินทางไปกับคณะแล้ว ถ้าทางงดการใช้บริการรายการใดรายการหนึ่ง หรือไม่เดินทาง พร้อมคณะถือว่าท่านสละสิทธิ์ ไม่อาจเรียกร้องค่าบริการและเงินมัดจำ คืนไม่ว่ากรณีใดๆ ทั้งสิ้น

หมายเหตุ :

กรุณาอ่านศึกษารายละเอียดทั้งหมดก่อนทำการจอง เพื่อความถูกต้องและความเข้าใจตรงกันระหว่างท่านลูกค้าและบริษัท

- 1. บริษัทฯ ขอสงวนสิทธิ์ที่จะเลื่อนการเดินทางหรือปรับราคาค่าบริการขึ้นในกรณีที่ผู้ร่วมคณะไม่ถึง 30 ท่าน**
2. ขอสงวนสิทธิ์การเก็บค่าน้ำมันและภาษีสนามบินทุกแห่งเพิ่ม หากสายการบินมีการปรับขึ้นก่อนวันเดินทาง
3. บริษัทฯ ขอสงวนสิทธิ์ในการเปลี่ยนเที่ยวบิน โดยมีต้องแจ้งให้ทราบล่วงหน้าอันเนื่องจากสาเหตุต่างๆ
4. บริษัทฯ จะไม่รับผิดชอบใดๆ ทั้งสิ้น หากเกิดกรณีความล่าช้าจากสายการบิน, การยกเลิกบิน, การประท้วง, การนัดหยุดงาน, การก่อการจลาจล, ภัยธรรมชาติ, การนำสิ่งของผิดกฎหมาย ซึ่งอยู่นอกเหนือความรับผิดชอบของบริษัทฯ
5. บริษัทฯ จะไม่สามารถรับผิดชอบต่อข้อพิพาทใดๆ ทั้งสิ้น หากเกิดสิ่งของสูญหาย อันเนื่องมาจากความประมาทของท่าน, เกิดจากการโจรกรรม และ อุบัติเหตุจากความประมาทของนักท่องเที่ยวเอง
6. เมื่อท่านตกลงชำระเงินมัดจำหรือค่าตั๋วทั้งหมดกับทางบริษัทฯ แล้ว ทางบริษัทฯ จะถือว่าท่านได้ยอมรับเงื่อนไขข้อตกลงต่างๆ ทั้งหมด
7. รายการนี้เป็นเพียงข้อเสนอที่ควรได้รับการยืนยันจากบริษัทฯ อีกครั้งหนึ่ง หลังจากได้สำรองโรงแรมที่พักในต่างประเทศเรียบร้อยแล้ว โดยโรงแรมจัดในระดับใกล้เคียงกัน ซึ่งอาจจะปรับเปลี่ยนตามที่ระบุในโปรแกรม
8. การจัดการเรื่องห้องพัก เป็นสิทธิของโรงแรมในการจัดห้องให้กับกรุ๊ปที่เข้าพัก โดยมีห้องพักสำหรับผู้สูบบุหรี่ / ปลอดบุหรี่ได้ โดยอาจจะขอเปลี่ยนห้องได้ตามความประสงค์ของผู้ที่พัก ทั้งนี้ขึ้นอยู่กับความพร้อมให้บริการของโรงแรม และไม่สามารถรับประกันได้
9. กรณีผู้เดินทางต้องการความช่วยเหลือเป็นพิเศษ อาทิเช่น ใช้วีลแชร์ กรุณาแจ้งบริษัทฯ อย่างน้อย 14 วันก่อนการเดินทาง มิฉะนั้นบริษัทฯ ไม่สามารถจัดการได้ล่วงหน้าได้
10. มัคคุเทศก์ พนักงานและตัวแทนของผู้จัด ไม่มีสิทธิในการให้คำสัญญาใด ๆ ทั้งสิ้นแทนผู้จัด นอกจากมีเอกสารลงนามโดยผู้มีอำนาจของผู้จัดกำกับเท่านั้น
11. ผู้จัดจะไม่รับผิดชอบต่อค่าใช้จ่ายต่างๆ ได้เนื่องจากการเป็นการเหมาจ่ายกับตัวแทนต่างๆ ในกรณีที่ผู้เดินทางไม่ผ่านการพิจารณาในการตรวจคนเข้าเมือง-ออกเมือง ไม่ว่าจะเป็กองตรวจคนเข้าเมืองหรือกรมแรงงานของประเทศในรายการท่องเที่ยว อันเนื่องมาจากการกระทำที่ส่อไปในทางผิดกฎหมาย การหลบหนี เข้าออกเมือง เอกสารเดินทางไม่ถูกต้อง หรือ การถูกปฏิเสธในกรณีอื่น ๆ
12. สภาพการจราจรในช่วงวันเดินทางตรงกับวันหยุดเทศกาลของฮอลลีวูด หรือ วันเสาร์อาทิตย์ รถอาจจะติด อาจทำให้เวลาในการท่องเที่ยวและ ซุปเปอร์มาร์เก็ตสถานที่น้อยลง โดย เป็นดุลยพินิจของมัคคุเทศก์ และคนขับรถในการบริหารเวลา ซึ่งอาจจะขอความร่วมมือจากผู้เดินทางในบางครั้งที่ต้องเร่งรีบ เพื่อให้ได้ท่องเที่ยวตามโปรแกรม
13. บริการนำดื่มท่านวันละ1ขวด ต่อคนต่อวันเริ่มในวันที่2 ของการเดินทาง ถึงวันที่3 ของการเดินทาง รวมจำนวน 2 ขวด
14. การบริการของรถบัสนำเที่ยว ตามกฎหมายของประเทศ สามารถให้บริการวันละ 10 ชั่วโมง ในวันนั้นๆ มิอาจเพิ่มเวลาได้ โดยมัคคุเทศก์และคนขับจะเป็นผู้บริหารเวลาตามความเหมาะสม ทั้งนี้ขึ้นอยู่กับสภาพการจราจรในวันเดินทางนั้นๆเป็นหลัก จึงขอสงวนสิทธิ์ในการปรับเปลี่ยนเวลาท่องเที่ยวตามสถานที่ในโปรแกรมการเดินทาง
15. ขอสงวนสิทธิ์ให้ท่านใช้หนังสือเดินทางบุคคลธรรมดา (เล่มสีเลือดหมู) เท่านั้น กรณีที่ท่านใช้หนังสือเดินทางราชการ (เล่มสีน้ำเงิน) เพื่อเดินทางกับคณะทัวร์ ทางบริษัทฯ ขอสงวนสิทธิ์ไม่การรับผิดชอบต่อกรณีท่านถูกปฏิเสธการเข้าหรือออกนอกประเทศทั้งสิ้น
16. โรงแรมในยุโรป ในหลายแห่งประเภทห้องนอน 3 คน/ห้อง จะอยู่แยกกับประเภทห้องที่นอน 2ท่าน/ห้อง ฉะนั้นหากกลุ่มที่เดินทางมาด้วยกันอาจไม่ได้ห้องใกล้กันหรือติดกัน จึงเรียนมาเพื่อให้ท่านโปรดทราบ และโรงแรมส่วนมากจะไม่มีเครื่องปรับอากาศ เนื่องจากตั้งอยู่ในพื้นที่ที่มีอุณหภูมิต่ำ เครื่องปรับอากาศจะมีบริการให้เฉพาะช่วงฤดูร้อนเท่านั้น

**รายละเอียดการยื่นขอวีซ่าประเทศกรีซ (ใช้เวลาประมาณ 10-15 วันทำการ)
กรณารอกข้อความให้ครบถ้วน ด้วยภาษาอังกฤษ (พิมพ์ใหญ่)**

ชื่อ-นามสกุล

สถานะภาพ () โสด () แต่งงานจดทะเบียน () แต่งงานไม่จดทะเบียน () หม้าย () หย่า

ชื่อคู่สมรส (โปรดระบุชื่อคู่สมรส ไม่ว่าจะจดทะเบียนหรือไม่ก็ตาม)

วันเกิดคู่สมรส..... สถานที่เกิดของคู่สมรส.....

ชื่อที่ทำงาน/ โรงเรียน ตำแหน่ง / ชั้น

ที่อยู่ปัจจุบัน

..... รหัสไปรษณีย์.....

เบอร์โทรศัพท์บ้าน ที่ทำงาน/โรงเรียน มือถือ

*** (กรุณาแจ้งเบอร์ที่ถูกต้องที่สามารถติดต่อท่านได้โดยสะดวก เนื่องจากทางสถานทูตจะมีการโทรเช็คข้อมูลโดยตรงกับท่าน สำคัญมาก)**

รายชื่อผู้ร่วมเดินทางด้วย :

1. ความสัมพันธ์

2. ความสัมพันธ์

ท่านเคยเดินทางเข้ายุโรปหรือไม่ () ไม่เคย () เคย (โปรดกรอกข้อมูลด้านล่าง)

ประเทศ..... ตั้งแต่วันที่ถึงวันที่.....รวม.....วัน

อาหารที่ไม่ทาน () เนื้อวัว () เนื้อหมู () สัตว์ปีก () อาหารทะเล ระบุ..... () อื่นๆ ระบุ.....

เอกสารประกอบการยื่นขอวีซ่าประเทศกรีซ

- () หนังสือเดินทาง อายุไม่น้อยกว่า 6 เดือน นับจากวันเดินทาง มีหน้าว่างอย่างน้อย 2 หน้า(หากมีเล่มเก่า กรุณานำมาด้วยทุกเล่ม)
 - () รูปถ่ายขนาด 2 นิ้ว 2 รูป ถ่ายไว้ไม่เกิน 6 เดือน (หน้าตรง , พื้นหลังสีขาวไม่มีลวดลาย ห้ามใช้รูปสติ๊กเกอร์รูปตัดต่อ)
รูปถ่าย ต่อถ่ายเลยบาลงมานิดหน่อย ไม่ใช่ภาพครึ่งตัว
 - ขนาด กว้าง 3.5 ซม.x ยาว 4.5 ซม. ศรีษะจรดคาง 3 ซม.จำนวน 2 รูป สถานทูตกรีซ มีการเปรียบเทียบรูปถ่ายของท่านกับวีซ่าที่ท่านเคยได้รับย้อนหลังไป 6 เดือน (ตรวจทุกหน้าวีซ่า)**
 - () สำเนาใบทะเบียนสมรส (ถ้ามี) พร้อมเซ็นรับรองทั้งสามีและภรรยา / () ใบหย่า (ถ้ามี) / () ใบมรณบัตร
 - () ใบเปลี่ยนชื่อ / นามสกุล (ถ้ามี)
 - () สำเนาทะเบียนบ้านหน้าแรกและหน้าที่มีชื่อตน
 - () สำเนาบัตรประชาชน
 - () สำเนาบัตรประชาชนของคู่สมรส
 - () สำเนาสูติบัตร (กรณีอายุต่ำกว่า 20 ปี)
() เด็กต้องมีหนังสือรับรองการศึกษา
 - () สำเนาสมุดบัญชีเงินฝาก ออมทรัพย์ หรือฝากประจำ **ย้อนหลัง 6 เดือน อัปเดตตลอด**
- สถานทูตไม่รับ กระแสรวยวัน**
- จดหมายรับรองทางการเงิน (Bank Certificate) ที่ออกโดยทางธนาคาร โดยระบุ To whom it may concern (ไม่ต้องระบุสถานทูต)**

ตัวอย่างรูป



(ฉบับจริงเท่านั้น) ออกจดหมายไม่เกิน 30 วันนับจากวันยื่นวีซ่า พร้อมทั้งสำเนา book bank ย้อนหลัง 6 เดือน โดยที่ยอดเงินคงเหลือต้องมี 6 หลักขึ้นไป พร้อมทั้งอัปเดตยอดเงิน ณ เดือนปัจจุบัน (ไม่เกิน 30 วัน นับจากวันที่ยื่นวีซ่า) (ยอดเงินในสมุดบัญชีธนาคารต้องมีไม่ต่ำกว่า 100,000 บาท ต่อการยื่นวีซ่า 1 ท่าน และ ต้องมีการเข้า-ออกของเงินสม่ำเสมอ ห้ามทำการโอนเงินเข้าไปในครั้งเดียวเป็นยอดใหญ่ก่อนการยื่น วีซ่าเด็ดขาด!)

หนังสือรับรองการทำงาน

- () กรณี ลูกจ้าง หนังสือรับรองการทำงาน โดยระบุวันที่เริ่มทำงาน, ตำแหน่ง, อัตราเงินเดือน เป็นภาษาอังกฤษเท่านั้น(ตัวจริง)
- () กรณี เจ้าของกิจการ หนังสือรับรองบริษัท อายุไม่เกิน 90 วัน นับจากวันที่ออกหนังสือจนถึงวันที่เดินทาง (ตัวจริง)
- () กรณี นักเรียน / นักศึกษา หนังสือรับรองจากสถาบันการศึกษา เป็นภาษาอังกฤษเท่านั้น ... (ตัวจริง)
- () กรณี เกษียณอายุราชการ ให้ถ่ายสำเนาบัตรข้าราชการบ้านาญ

เอกสารเพิ่มเติมในกรณีต่างๆ

กรณีผู้เดินทางเป็นเด็กที่เดินทางโดยลำพัง

- () หนังสือออกค่าใช้จ่ายจากพ่อ / แม่ / ผู้ปกครอง พร้อมเอกสารของผู้ออกหนังสือ เสมือนว่าเดินทางด้วย
- () หนังสือยินยอมให้ลูกเดินทาง(ในกรณีที่ผู้เดินทางอายุต่ำกว่า 20 ปี) โดยขอจากที่ว่าการอำเภอหรือสำนักงานเขต โดยระบุว่าเด็กไปเที่ยวกับใคร มีความสัมพันธ์อย่างไรกับเด็ก (ตัวจริง)
- () เด็กเดินทางกับพ่อ แม่ต้องทำหนังสือยินยอมให้ลูกเดินทาง โดยขอจากที่ว่าการอำเภอหรือสำนักงานเขต โดยระบุว่าเด็กไปเที่ยวกับพ่อ(พร้อมระบุชื่อพ่อ) (ตัวจริง)
- () เด็กเดินทางกับแม่ พ่อต้องทำหนังสือยินยอมให้ลูกเดินทาง โดยขอจากที่ว่าการอำเภอหรือสำนักงานเขต โดยระบุว่าเด็กไปเที่ยวกับแม่(พร้อมระบุชื่อแม่) (ตัวจริง)

กรณีที่มีการออกค่าใช้จ่ายให้โดย

- () ญาติ หนังสือออกค่าใช้จ่าย/ ทะเบียนที่สามารถระบุได้ว่าเป็นญาติกันจริง พร้อมเอกสารของผู้ออกหนังสือ เสมือนว่าเดินทางด้วย
- () บุคคลอื่น หนังสือออกค่าใช้จ่ายพร้อมระบุความสัมพันธ์ พร้อมเอกสารของผู้ออกหนังสือ เสมือนว่าเดินทางด้วย
- () บริษัท จดหมายนำและจุดประสงค์การออกค่าใช้จ่าย / หนังสือรับรองบริษัทอายุไม่เกิน 3 เดือน / บัญชีเงินฝากบริษัท

กรณีเป็นแม่บ้าน (สามีไม่ได้เดินทางด้วย)

- () หนังสือออกค่าใช้จ่ายจากสามี พร้อมเอกสารของสามี เสมือนว่าเดินทางด้วย
- () หนังสือรับรองความเป็นภรรยา (ในกรณีที่ไม่ได้จดทะเบียน) / ใบเกิดบุตร (ถ้ามี)

รบกวนส่งเอกสาร ก่อนเดินทาง 20 วัน

เนื่องจากต้องใช้เวลาการตรวจเอกสาร และใช้เวลายื่นวีซ่าประมาณ 10-15 วัน ก่อนเดินทาง

**** รบกวนให้ทุกท่านส่งสำเนาหน้าพาสปอร์ต (หน้าที่มีรูปท่าน)**
***** เอกสารประกอบการยื่นวีซ่า ต้องครบถ้วน ชัดเจน เนื่องจากสถานทูตจะไม่ขอเอกสารเพิ่มเติม ซึ่งจะมีผลต่อการอนุมัติวีซ่า และสถานทูตไม่อนุญาตให้ตั้งเล่มออกจากสถานทูตก่อนกำหนด *****

ผู้เดินทางต้องมาขอวีซ่าด้วยตัวเอง เพื่อยื่นวีซ่าทุกกรณี